

Formulář F_IRZ: Hlášení do Integrovaného registru znečišťování (podle zákona č. 25/2008 Sb.)

Formulář s názvem Hlášení do Integrovaného registru znečišťování (hlášení se podává za provozovnu - více na <http://www.irz.cz>), dále jen IRZ, naleznete na účtech zaregistrovaných provozovatelů v tzv. Informačním systému plnění ohlašovacích povinností (dále jen ISPOP - více na <http://www.ispop.cz>), a to v případě, že za provozovnu bylo již v minulosti podáno hlášení do IRZ, tj. provozovně bylo přiděleno IČP (identifikační číslo IRZ provozovny začínající CZxxxxxxx).

V případě nové IRZ provozovny (tj. v minulosti nebylo za danou provozovnu provedeno hlášení do IRZ, tedy provozovna nemá přiděleno IČP), je nutné provést registraci IRZ provozovny v ISPOP.

Informace k obsahové stránce IRZ formuláře lze nalézt v dokumentu:

Integrovaný registr znečišťování životního prostředí - příručka pro ohlašování (viz odkaz http://www.irz.cz/dokumenty/irz/irz_2009_prirucka_kompletni_verze_opravena.pdf)

či právních předpisech vztahujících se k problematice IRZ, a to

- *Zákon č. 25/2008 Sb.*
- *Nařízení vlády č. 145/2008 Sb.*
- *Nařízení č. 166/2006/ES*

Softwarové nároky:

Pro správné zobrazení IRZ formuláře musíte mít nainstalován ADOBE READER verze 9 a vyšší a ADOBE FLASH PLAYER 10 (viz více na webové stránce ISPOP - <http://www.ispop.cz/web/website/technologSpecif/>)

Obr. 1: Formulář F_IRZ - 1. stránka

Hlášení do Integrovaného registru znečišťování
(podle zákona č. 25/2008 Sb.)

Ministerstvo životního prostředí
České republiky

Vyplnění pole nelze v této části formuláře upravovat. Údaje pochází z registrace v informačním systému ISPOP. Pokud si přejete údaje změnit, je třeba nejprve požádat o změnu nebo úpravu registrace provozovny nebo organizace.

Základní údaje

Stát	Ohlašovací rok
Česká republika	2009

1 **Základní údaje o organizaci**

Název organizace	Právní forma	IC
Adresa sídla nebo místa podnikání		
Ulice	Číslo popisné	Číslo orientační
Obec	Část obce	PSC
		CZNUIS-4

2 **Základní údaje o provozovně**

Identifikační číslo provozovny (ICP)	Název provozovny

Zeměpisné souřadnice provozovny
 Zeměpisné souřadnice provozovny ve formátu S-JTSK lze vyhledat na Portálu veřejné správy pod odkazem <http://geoportal.cenia.cz>
 Zeměpisné souřadnice provozovny ve formátu WGS lze zjistit pomocí GPS navigace nebo na mapě pod odkazem <http://www.mapy.cz>

JTSK Y: <431000,905000>	JTSK X: <935000,1228000>	WGS-84 šířka: <48,51>	WGS-84 délka: <12,18>

3 **Adresa provozovny**

Ulice	Číslo popisné	Číslo orientační
Obec	Část obce	PSC
		CZNUIS-4

4 **Oblast povodí** **Klasifikace ekonomické činnosti provozovny (NACE)**

Povodí Vltavy Vybrat

8

Nepovinné doplňující údaje

Objem výroby - hodnota, jednotka	Název výrobku, skupiny výrobku	Počet zařízení	Počet provozních hodin (h/rok)	Počet zaměstnanců
Vyberte				

Další sdělení v mateřském jazyce

Případný překlad do Angličtiny

5 **Zpracovatel hlášení**

Jméno a příjmení odpovědné osoby za ohlášení	Datum vypracování
	8.3.2010
Fax (+420)	E-mail
	Telefon (+420)

6 **7**

9 Uložit XML

10 Uložit PDF

11 Načíst XML

12 On-line kontrola

13 Odeslat on-line

El. podpis

Hlášení do IRZ Strana č. 1 ze 5 ICP: CZ01133924 Rok: 2009 v5.0.0

Legenda - obr. 1:

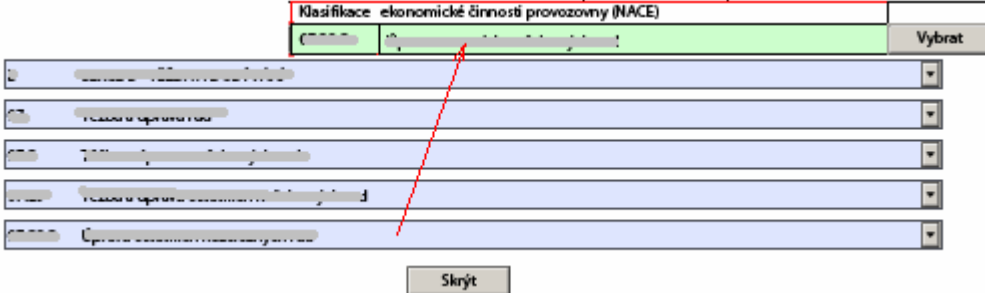
Číslo	Název	Popis
„1“	Základní údaje o organizaci	ve formuláři IRZ nelze tyto údaje editovat, neboť vycházejí z registrace organizace v ISPOP, kde je i ověřována jejich správnost
„2“	Základní údaje o provozovně	ve formuláři IRZ nelze tyto údaje editovat, neboť vycházejí z registrace IRZ provozovny v ISPOP, kde je i ověřována jejich správnost
„3“	Adresa provozovny	ve formuláři IRZ nelze tyto údaje editovat, neboť vycházejí z registrace IRZ provozovny v ISPOP, kde je i ověřována jejich správnost
„4“	Oblast povodí	povinná položka (musí být vyplněna), musí být vybráno příslušné povodí
„5“	Jméno a příjmení odpovědné osoby za ohlášení	povinná položka (musí být vyplněna)
„6“	E-mail	povinná položka (musí být vyplněna)
„7“	Telefon (+420)	povinná položka (musí být vyplněna)
„8“	Klasifikace ekonomické činnosti provozovny (NACE)	povinná položka (musí být vyplněna); výběr se provádí sestupně po kliknutí na tlačítko „ Vybrat “, kdy po výběru nejnižší úroveň, tj. xx.xx ; u některých sekcí xx.xx.x , se tato poslední úroveň přenesou do zeleného pole pod název „Klasifikace ekonomické činnosti provozovny (NACE)“. Tlačítko „ Skrýt “ slouží pouze ke skrytí vybraných podsekcí. K zobrazení takto skrytých podsekcí postačí kliknout na tlačítko „ Vybrat “.
		
„9“	Uložit XML	tlačítko pro uložení rozepsaných/vyplněných údajů z formuláře IRZ (1. možnost). Uložený soubor bude obsahovat koncovku „.xml“. Takto uložený soubor lze opětovně importovat do PDF formuláře přes tlačítko „ Načíst XML “
„10“	Uložit PDF	tlačítko pro uložení rozepsaných/vyplněných údajů z formuláře IRZ (2. možnost)
„11“	Načíst XML	tlačítko, po zvolení uloženého souboru s koncovkou „.xml“ ze síťového či lokálního disku PC uživatele, umožní znovunačtení rozepsaných/vyplněných údajů
„12“	On-line kontrola	před odesláním formuláře F_IRZ doporučujeme provést tzv. on-line kontrolu, která provede kontrolu, zda byla všechna povinná pole ve formuláři IRZ vyplněna. Takto provedenou kontrolou předejdete případnému zamítnutí hlášení, a to z důvodu neúplnosti vyplněných povinných polí
„13“	Odeslat on-line	1. varianta zaslání formuláře F_IRZ do ISPOP: v případě on-line odeslání hlášení (viz tlačítko „ Odeslat on-line “) musíte on-line kontrolu provést vždy 2. varianta zaslání formuláře F_IRZ do ISPOP: soubor v odpovídajícím datovém standardu ISPOP přiložit jako přílohu k e-mailu a zaslat na el. adresu posta@cenia.cz Pozn.: doporučujeme provádět on-line kontrolu i v případě 2. varianty

Kontrola správnosti (1. stránka formuláře F IRZ):

Výsledek kontroly

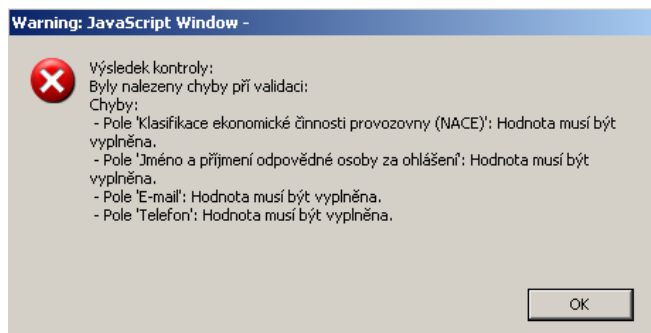

Popis chyby

- nejsou vyplněny povinné údaje u NACE v sekci „**Adresa provozovny**“

- v sekci „**Zpracovatel hlášení**“ není uvedeno jméno a příjmení odpovědné osoby za ohlášení

- v sekci „**Zpracovatel hlášení**“ není uveden e-mail zpracovatele hlášení

- v sekci „**Zpracovatel hlášení**“ není uveden telefonní kontakt

Legenda - obr. 2:

Číslo	Název	Popis												
„14“	Provozovna má E-PRTR činnost	check box (viz <input checked="" type="checkbox"/>) se zaškrtně, pokud je v provozovně provozována alespoň jedna ze seznamu činností uvedených v příloze I k nařízení o E-PRTR č. 166/2006. Pokud je v provozovně více E-PRTR činností, uveďte všechny. Činnost, ze které pochází největší znečištění, označte jako hlavní (viz <input checked="" type="radio"/>)												
	Činnosti E-PRTR	činnost E-PRTR se přidávají kliknutím na tlačítko „Přidat činnost“. Dále je nutné z nabídky (viz „1“ ¹) zvolit příslušnou kategorii činnosti (viz 1. až 9.) a E-PRTR činnost, vyplnit počet zařízení a označit jednu hlavní činnost (viz ilustrační náhled).												
<p>Činnosti provozovny</p> <p><input checked="" type="checkbox"/> Provozovna má E-PRTR činnost</p> <p>Činnosti E-PRTR</p> <table border="1"> <thead> <tr> <th>Kód E-PRTR</th> <th>Kód IPPC</th> <th>Počet zařízení</th> <th>Hlavní činnost</th> </tr> </thead> <tbody> <tr> <td>2.c)II) kovářny s buchary</td> <td>2.3.b)</td> <td>1</td> <td><input checked="" type="radio"/></td> </tr> <tr> <td>1.d) Koksovací peca</td> <td>1.3.</td> <td>2</td> <td><input type="radio"/></td> </tr> </tbody> </table> <p>Přidat činnost</p>			Kód E-PRTR	Kód IPPC	Počet zařízení	Hlavní činnost	2.c)II) kovářny s buchary	2.3.b)	1	<input checked="" type="radio"/>	1.d) Koksovací peca	1.3.	2	<input type="radio"/>
Kód E-PRTR	Kód IPPC	Počet zařízení	Hlavní činnost											
2.c)II) kovářny s buchary	2.3.b)	1	<input checked="" type="radio"/>											
1.d) Koksovací peca	1.3.	2	<input type="radio"/>											
„15“	Činnost mimo oblast E-PRTR	check box (viz <input type="checkbox"/>) se nezaškrtně, pokud není v provozovně provozována žádná E-PRTR činnost ze seznamu činností uvedených v příloze I k nařízení o E-PRTR č. 166/2006. Tedy činnost mimo oblast E-PRTR, včetně počtu zařízení se vpisuje po textových polí opět po kliknutí na tlačítko „Přidat činnost“, pod nabídkou (viz „Činnost mimo oblast E-PRTR“).												
<p>Činnosti provozovny</p> <p><input type="checkbox"/> Provozovna má E-PRTR činnost</p> <p>Činnosti E-PRTR</p> <table border="1"> <thead> <tr> <th>Kód E-PRTR</th> <th>Kód IPPC</th> <th>Počet zařízení</th> <th>Hlavní činnost</th> </tr> </thead> <tbody> <tr> <td></td> <td></td> <td></td> <td></td> </tr> </tbody> </table> <p>Přidat činnost</p> <p>Činnosti mimo oblast E-PRTR</p> <table border="1"> <thead> <tr> <th>Název činnosti</th> <th>Počet zařízení</th> </tr> </thead> <tbody> <tr> <td>název činnosti.....</td> <td>1</td> </tr> </tbody> </table> <p>Přidat činnost</p>			Kód E-PRTR	Kód IPPC	Počet zařízení	Hlavní činnost					Název činnosti	Počet zařízení	název činnosti.....	1
Kód E-PRTR	Kód IPPC	Počet zařízení	Hlavní činnost											
Název činnosti	Počet zařízení													
název činnosti.....	1													
<p>Další varianty zápisu:</p> <p>Činnosti provozovny</p> <p><input checked="" type="checkbox"/> Provozovna má E-PRTR činnost</p> <p>Činnosti E-PRTR</p> <table border="1"> <thead> <tr> <th>Kód E-PRTR</th> <th>Kód IPPC</th> <th>Počet zařízení</th> <th>Hlavní činnost</th> </tr> </thead> <tbody> <tr> <td>2.c)I) válcovny za tepla</td> <td>2.3.a)</td> <td>1</td> <td><input checked="" type="radio"/></td> </tr> </tbody> </table> <p>Přidat činnost</p> <p>Činnosti mimo oblast E-PRTR</p> <table border="1"> <thead> <tr> <th>Název činnosti</th> <th>Počet zařízení</th> </tr> </thead> <tbody> <tr> <td>název činnosti.....</td> <td>1</td> </tr> </tbody> </table> <p>Přidat činnost</p>			Kód E-PRTR	Kód IPPC	Počet zařízení	Hlavní činnost	2.c)I) válcovny za tepla	2.3.a)	1	<input checked="" type="radio"/>	Název činnosti	Počet zařízení	název činnosti.....	1
Kód E-PRTR	Kód IPPC	Počet zařízení	Hlavní činnost											
2.c)I) válcovny za tepla	2.3.a)	1	<input checked="" type="radio"/>											
Název činnosti	Počet zařízení													
název činnosti.....	1													

Kontrola správnosti (2. stránka formuláře F IRZ):

Výsledek kontroly

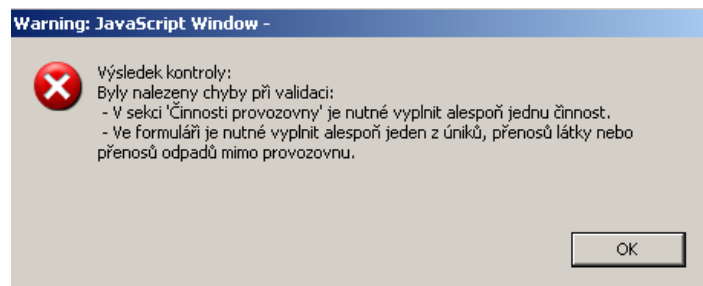

Popis chyby

- v sekci „**Činnosti provozovny**“ nejsou vyplněny povinné údaje, tj. a) činnost E-PRTR; b) činnost mimo oblast E-PRTR nebo kombinace a) + b)

- nejsou vyplněny žádné úniky, přenosy látek nebo přenosy množství odpadů předávaných mimo provozovnu (více viz stránky IRZ formuláře, tj. 3. až 5. stránka)

Obr. 3: Formulář F_IRZ - 3. stránka

Ministerstvo životního prostředí České republiky		Hlášení do Integrovaného registru znečištění (podle zákona č. 25/2008 Sb.)
Úniky do ovzduší	16	<input type="button" value="Přidat látku"/>
Úniky do vody	17	<input type="button" value="Přidat látku"/>
Úniky do půdy	18	<input type="button" value="Přidat látku"/>

Hlášení do IRZ Strana č. 4 ze 6 IČP: CZ01133924 Rok: 2009 v5.0.0

Legenda - obr. 3:

Číslo	Název	Popis																		
„16“	Úniky do ovzduší	U úniků do ovzduší je nutné po přidání názvu látky vyplnit všechna povinná pole (viz ilustrační náhled). Pozn. stejný název látky nesmí být v této sekci zadán duplicitně. <div style="border: 1px solid black; padding: 5px;"> <p>Úniky do ovzduší</p> <table border="1" style="width: 100%; border-collapse: collapse;"> <thead> <tr> <th>Název látky</th> <th>Množství látky (v kg/rok)</th> <th>Havarijní únik (v kg/rok)</th> <th>Množství celkem (v kg/rok)</th> <th>Metoda zjišťování</th> </tr> </thead> <tbody> <tr> <td><input type="text"/></td> <td><input type="text"/></td> <td><input type="text"/></td> <td><input type="text"/></td> <td><input type="text"/></td> </tr> </tbody> </table> <p><input type="button" value="Přidat metodiku"/> <input type="button" value="Přidat látku"/></p> </div>	Název látky	Množství látky (v kg/rok)	Havarijní únik (v kg/rok)	Množství celkem (v kg/rok)	Metoda zjišťování	<input type="text"/>	<input type="text"/>	<input type="text"/>	<input type="text"/>	<input type="text"/>								
Název látky	Množství látky (v kg/rok)	Havarijní únik (v kg/rok)	Množství celkem (v kg/rok)	Metoda zjišťování																
<input type="text"/>	<input type="text"/>	<input type="text"/>	<input type="text"/>	<input type="text"/>																
„17“	Úniky do vody	U úniků do vody je nutné po přidání názvu látky vyplnit všechna povinná pole (viz ilustrační náhled). Pozn. stejný název látky nesmí být v této sekci zadán duplicitně. <div style="border: 1px solid black; padding: 5px;"> <p>Úniky do vody</p> <table border="1" style="width: 100%; border-collapse: collapse;"> <thead> <tr> <th>Název látky</th> <th>Množství látky (v kg/rok)</th> <th>Havarijní únik (v kg/rok)</th> <th>Množství celkem (v kg/rok)</th> <th>Metoda zjišťování</th> </tr> </thead> <tbody> <tr> <td><input type="text"/></td> <td><input type="text"/></td> <td><input type="text"/></td> <td><input type="text"/></td> <td><input type="text"/></td> </tr> </tbody> </table> <p><input type="button" value="Přidat metodiku"/></p> <table border="1" style="width: 100%; border-collapse: collapse;"> <thead> <tr> <th>Jméno recipientu - poč. písmeno</th> <th>Hydrologická pořadí</th> <th>Jméno recipientu</th> <th>Rieční kilometr</th> </tr> </thead> <tbody> <tr> <td><input type="text"/></td> <td><input type="text"/></td> <td><input type="text"/></td> <td><input type="text"/></td> </tr> </tbody> </table> <p><input type="button" value="Přidat recipient"/> <input type="button" value="Přidat látku"/></p> </div>	Název látky	Množství látky (v kg/rok)	Havarijní únik (v kg/rok)	Množství celkem (v kg/rok)	Metoda zjišťování	<input type="text"/>	<input type="text"/>	<input type="text"/>	<input type="text"/>	<input type="text"/>	Jméno recipientu - poč. písmeno	Hydrologická pořadí	Jméno recipientu	Rieční kilometr	<input type="text"/>	<input type="text"/>	<input type="text"/>	<input type="text"/>
Název látky	Množství látky (v kg/rok)	Havarijní únik (v kg/rok)	Množství celkem (v kg/rok)	Metoda zjišťování																
<input type="text"/>	<input type="text"/>	<input type="text"/>	<input type="text"/>	<input type="text"/>																
Jméno recipientu - poč. písmeno	Hydrologická pořadí	Jméno recipientu	Rieční kilometr																	
<input type="text"/>	<input type="text"/>	<input type="text"/>	<input type="text"/>																	
„18“	Úniky do půdy	U úniků do půdy je nutné po přidání názvu látky vyplnit všechna povinná pole (viz ilustrační náhled). Pozn. stejný název látky nesmí být v této sekci zadán duplicitně. <div style="border: 1px solid black; padding: 5px;"> <p>Úniky do půdy</p> <table border="1" style="width: 100%; border-collapse: collapse;"> <thead> <tr> <th>Název látky</th> <th>Činnost</th> <th>Množství látky (v kg/rok)</th> <th>Havarijní únik (v kg/rok)</th> <th>Množství celkem (v kg/rok)</th> <th>Metoda zjišťování</th> </tr> </thead> <tbody> <tr> <td><input type="text"/></td> <td><input type="text"/></td> <td><input type="text"/></td> <td><input type="text"/></td> <td><input type="text"/></td> <td><input type="text"/></td> </tr> </tbody> </table> <p><input type="button" value="Přidat metodiku"/> <input type="button" value="Přidat látku"/></p> </div>	Název látky	Činnost	Množství látky (v kg/rok)	Havarijní únik (v kg/rok)	Množství celkem (v kg/rok)	Metoda zjišťování	<input type="text"/>	<input type="text"/>	<input type="text"/>	<input type="text"/>	<input type="text"/>	<input type="text"/>						
Název látky	Činnost	Množství látky (v kg/rok)	Havarijní únik (v kg/rok)	Množství celkem (v kg/rok)	Metoda zjišťování															
<input type="text"/>	<input type="text"/>	<input type="text"/>	<input type="text"/>	<input type="text"/>	<input type="text"/>															

Kontrola správnosti (3. stránka formuláře F IRZ):

Výsledek kontroly

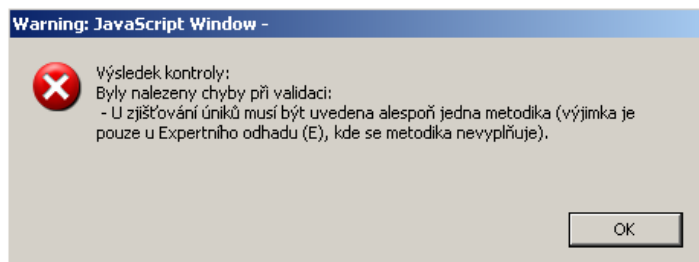

Popis chyby

- v sekci „**Činnosti provozovny**“ nejsou vyplněny povinné údaje, tj. a) činnost E-PRTR; b) činnost mimo oblast E-PRTR nebo kombinace a) + b)
- nejsou vyplněny žádné úniky, přenosy látek nebo přenosy množství odpadů předávaných mimo provozovnu (více viz stránky IRZ formuláře, tj. 3. až 5. stránka)

Obr. 4: Formulář F_IRZ - 4. stránka

<hr/>				
Ministerstvo životního prostředí České republiky	Hlášení do integrovaného registru znečišťování (podle zákona č. 25/2008 Sb.)			
<hr/>				
Přenosy látek v odpadních vodách	19			
<input type="button" value="Přidat látku"/>				
<hr/>				
Přenosy látek v odpadech	20			
<input type="button" value="Přidat látku"/>				
<hr/>				
<hr/>				
Hlášení do IRZ	Strana č. 5 ze 6	IČP: CZ01133924	Rok: 2009	v5.0.0

Legenda - obr. 4:

Číslo	Název	Popis																
„19“	Přenosy látek v odpadních vodách	U přenosů látky v odpadních vodách je nutné po přidání názvu látky vyplnit všechna povinná pole (viz ilustrační náhled). Pozn. stejný název látky nesmí být v této sekci zadán duplicitně.																
<p>Přenosy látek v odpadních vodách</p> <table border="1"> <thead> <tr> <th>Název látky</th> <th>Množství látky (v kg/rok)</th> <th>Metoda zjišťování</th> </tr> </thead> <tbody> <tr> <td>alkohol</td> <td>12</td> <td>Měření (M)</td> </tr> <tr> <td>ekvivalentní</td> <td>NRB</td> <td></td> </tr> </tbody> </table> <p>Přidat metodiku</p> <p>Přidat látku</p>			Název látky	Množství látky (v kg/rok)	Metoda zjišťování	alkohol	12	Měření (M)	ekvivalentní	NRB								
Název látky	Množství látky (v kg/rok)	Metoda zjišťování																
alkohol	12	Měření (M)																
ekvivalentní	NRB																	
„20“	Přenosy látek v odpadech	U přenosů látek v odpadech je nutné po přidání názvu látky vyplnit všechna povinná pole (viz ilustrační náhled). Pozn. stejný název látky nesmí být v této sekci zadán duplicitně.																
<p>Přenosy látek v odpadech</p> <table border="1"> <thead> <tr> <th>Název látky</th> <th>Množství látky (v kg/rok)</th> <th>Postup zpracování</th> <th>Metoda zjišťování</th> </tr> </thead> <tbody> <tr> <td>alkohol</td> <td>12</td> <td>R</td> <td>Měření (M)</td> </tr> <tr> <td>ekvivalentní</td> <td>NRB</td> <td></td> <td></td> </tr> </tbody> </table> <p>Přidat metodiku</p> <table border="1"> <thead> <tr> <th>Název osoby provádějící využití/odstranění</th> <th>Adresa osoby provádějící využití/odstranění</th> </tr> </thead> <tbody> <tr> <td>fsdfsdffdf</td> <td>adfsdfsdffa</td> </tr> </tbody> </table> <p>Přidat látku</p>			Název látky	Množství látky (v kg/rok)	Postup zpracování	Metoda zjišťování	alkohol	12	R	Měření (M)	ekvivalentní	NRB			Název osoby provádějící využití/odstranění	Adresa osoby provádějící využití/odstranění	fsdfsdffdf	adfsdfsdffa
Název látky	Množství látky (v kg/rok)	Postup zpracování	Metoda zjišťování															
alkohol	12	R	Měření (M)															
ekvivalentní	NRB																	
Název osoby provádějící využití/odstranění	Adresa osoby provádějící využití/odstranění																	
fsdfsdffdf	adfsdfsdffa																	

Kontrola správnosti (4. stránka formuláře F IRZ):

Výsledek kontroly

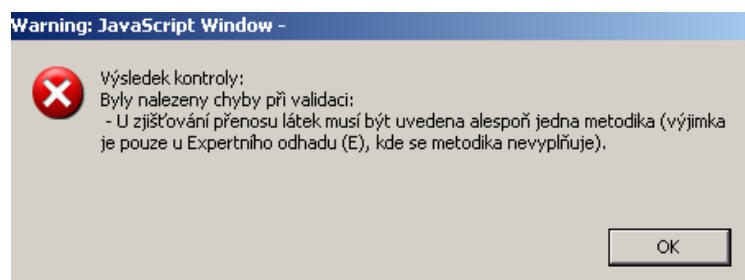



Popis chyby

- v sekci „Činnosti provozovny“ nejsou vyplněny povinné údaje, tj. a) „činnost E-PRTR“; b) „činnost mimo oblast E-PRTR“ nebo kombinace a) + b)

- nejsou vyplněny žádné úniky, přenosy látek nebo přenosy množství odpadů předávaných mimo provozovnu (více viz stránky IRZ formuláře, tj. 3. až 5. stránka)

Obr. 5: Formulář F_IRZ - 5. stránka

Ministerstvo životního prostředí České republiky		Hlášení do integrovaného registru znečišťování (podle zákona č. 25/2008 Sb.)	
Přenosy odpadu mimo provozovnu			
Ostatní odpad			
<input type="button" value="Přidat množství"/>	 21	Součet množství ostatní (v t/rok)	<input style="background-color: #e0ffe0;" type="text"/>
Nebezpečný odpad			
<input type="button" value="Přidat množství"/>	 22	Součet množství nebezpečný (v t/rok)	<input style="background-color: #e0ffe0;" type="text"/>
<hr/>			
Hlášení do IRZ	Strana č. 6 ze 6	IČP: CZ01133924	Rok: 2009 v5.0.0

Legenda - obr. 5:

Číslo	Název	Popis																																																							
„21“	Přenosy odpadu mimo provozovnu Ostatní odpad	<p>U přenosů odpadu mimo provozovnu - ostatní odpad je nutné po zápisu množství vyplnit všechna povinná pole (viz ilustrační náhled).</p> <p>Varianty:</p> <p>a) náhled povinných položek (viz červené rámečky) v případě volby „ANO“ v sekci „Předán mimo ČR“.</p> <p>b) náhled povinných položek v případě volby „NE“ v sekci „Předán mimo ČR“.</p>																																																							
<p>Přenosy odpadu mimo provozovnu</p> <p>Ostatní odpad</p> <table border="1"> <thead> <tr> <th>Množství odpadu (v t/rok)</th> <th>Postup zpracování (R/D)</th> <th>Předán mimo ČR</th> <th>Metoda zjišťování</th> <th>Použitá metoda</th> </tr> </thead> <tbody> <tr> <td>12</td> <td>1</td> <td>Ano</td> <td>1</td> <td>1</td> </tr> <tr> <td colspan="2">Název osoby provádějící využití/odstranění</td> <td colspan="3">Adresa osoby provádějící využití/odstranění</td> </tr> <tr> <td colspan="2">Adresa lokality využití / odstranění, která přenos přijme</td> <td colspan="3">Vyberte zemi (příjemce odpadu)</td> </tr> <tr> <td colspan="2">12</td> <td colspan="3">12</td> </tr> <tr> <td colspan="2">Přidat množství</td> <td colspan="2">Součet množství ostatní (v t/rok)</td> <td>12</td> </tr> </tbody> </table> <p>Přenosy odpadu mimo provozovnu</p> <p>Ostatní odpad</p> <table border="1"> <thead> <tr> <th>Množství odpadu (v t/rok)</th> <th>Postup zpracování (R/D)</th> <th>Předán mimo ČR</th> <th>Metoda zjišťování</th> <th>Použitá metoda</th> </tr> </thead> <tbody> <tr> <td>12</td> <td>1</td> <td>Ne</td> <td>1</td> <td>1</td> </tr> <tr> <td colspan="2">Název osoby provádějící využití/odstranění</td> <td colspan="3">Adresa osoby provádějící využití/odstranění</td> </tr> <tr> <td colspan="2">12</td> <td colspan="3">12</td> </tr> <tr> <td colspan="2">Přidat množství</td> <td colspan="2">Součet množství ostatní (v t/rok)</td> <td>12</td> </tr> </tbody> </table>			Množství odpadu (v t/rok)	Postup zpracování (R/D)	Předán mimo ČR	Metoda zjišťování	Použitá metoda	12	1	Ano	1	1	Název osoby provádějící využití/odstranění		Adresa osoby provádějící využití/odstranění			Adresa lokality využití / odstranění, která přenos přijme		Vyberte zemi (příjemce odpadu)			12		12			Přidat množství		Součet množství ostatní (v t/rok)		12	Množství odpadu (v t/rok)	Postup zpracování (R/D)	Předán mimo ČR	Metoda zjišťování	Použitá metoda	12	1	Ne	1	1	Název osoby provádějící využití/odstranění		Adresa osoby provádějící využití/odstranění			12		12			Přidat množství		Součet množství ostatní (v t/rok)		12
Množství odpadu (v t/rok)	Postup zpracování (R/D)	Předán mimo ČR	Metoda zjišťování	Použitá metoda																																																					
12	1	Ano	1	1																																																					
Název osoby provádějící využití/odstranění		Adresa osoby provádějící využití/odstranění																																																							
Adresa lokality využití / odstranění, která přenos přijme		Vyberte zemi (příjemce odpadu)																																																							
12		12																																																							
Přidat množství		Součet množství ostatní (v t/rok)		12																																																					
Množství odpadu (v t/rok)	Postup zpracování (R/D)	Předán mimo ČR	Metoda zjišťování	Použitá metoda																																																					
12	1	Ne	1	1																																																					
Název osoby provádějící využití/odstranění		Adresa osoby provádějící využití/odstranění																																																							
12		12																																																							
Přidat množství		Součet množství ostatní (v t/rok)		12																																																					
„22“	Přenosy odpadu mimo provozovnu Nebezpečný odpad	<p>U přenosů odpadu mimo provozovnu - nebezpečný odpad je nutné po zápisu množství vyplnit všechna povinná pole (viz ilustrační náhled).</p> <p>Varianty:</p> <p>a) náhled povinných položek (viz červené rámečky) v případě volby „ANO“ v sekci „Předán mimo ČR“.</p> <p>b) náhled povinných položek v případě volby „NE“ v sekci „Předán mimo ČR“.</p>																																																							
<p>Nebezpečný odpad</p> <table border="1"> <thead> <tr> <th>Množství odpadu (v t/rok)</th> <th>Postup zpracování (R/D)</th> <th>Předán mimo ČR</th> <th>Metoda zjišťování</th> <th>Použitá metoda</th> </tr> </thead> <tbody> <tr> <td>12</td> <td>1</td> <td>Ano</td> <td>1</td> <td>1</td> </tr> <tr> <td colspan="2">Název osoby provádějící využití/odstranění</td> <td colspan="3">Adresa osoby provádějící využití/odstranění</td> </tr> <tr> <td colspan="2">Adresa lokality využití / odstranění, která přenos přijme</td> <td colspan="3">Vyberte zemi (příjemce odpadu)</td> </tr> <tr> <td colspan="2">12</td> <td colspan="3">12</td> </tr> <tr> <td colspan="2">Přidat množství</td> <td colspan="2">Součet množství nebezpečný (v t/rok)</td> <td>12</td> </tr> </tbody> </table> <p>Nebezpečný odpad</p> <table border="1"> <thead> <tr> <th>Množství odpadu (v t/rok)</th> <th>Postup zpracování (R/D)</th> <th>Předán mimo ČR</th> <th>Metoda zjišťování</th> <th>Použitá metoda</th> </tr> </thead> <tbody> <tr> <td>12</td> <td>1</td> <td>Ne</td> <td>1</td> <td>1</td> </tr> <tr> <td colspan="2">Název osoby provádějící využití/odstranění</td> <td colspan="3">Adresa osoby provádějící využití/odstranění</td> </tr> <tr> <td colspan="2">12</td> <td colspan="3">12</td> </tr> <tr> <td colspan="2">Přidat množství</td> <td colspan="2">Součet množství nebezpečný (v t/rok)</td> <td>12</td> </tr> </tbody> </table>			Množství odpadu (v t/rok)	Postup zpracování (R/D)	Předán mimo ČR	Metoda zjišťování	Použitá metoda	12	1	Ano	1	1	Název osoby provádějící využití/odstranění		Adresa osoby provádějící využití/odstranění			Adresa lokality využití / odstranění, která přenos přijme		Vyberte zemi (příjemce odpadu)			12		12			Přidat množství		Součet množství nebezpečný (v t/rok)		12	Množství odpadu (v t/rok)	Postup zpracování (R/D)	Předán mimo ČR	Metoda zjišťování	Použitá metoda	12	1	Ne	1	1	Název osoby provádějící využití/odstranění		Adresa osoby provádějící využití/odstranění			12		12			Přidat množství		Součet množství nebezpečný (v t/rok)		12
Množství odpadu (v t/rok)	Postup zpracování (R/D)	Předán mimo ČR	Metoda zjišťování	Použitá metoda																																																					
12	1	Ano	1	1																																																					
Název osoby provádějící využití/odstranění		Adresa osoby provádějící využití/odstranění																																																							
Adresa lokality využití / odstranění, která přenos přijme		Vyberte zemi (příjemce odpadu)																																																							
12		12																																																							
Přidat množství		Součet množství nebezpečný (v t/rok)		12																																																					
Množství odpadu (v t/rok)	Postup zpracování (R/D)	Předán mimo ČR	Metoda zjišťování	Použitá metoda																																																					
12	1	Ne	1	1																																																					
Název osoby provádějící využití/odstranění		Adresa osoby provádějící využití/odstranění																																																							
12		12																																																							
Přidat množství		Součet množství nebezpečný (v t/rok)		12																																																					

Kontrola správnosti (4. stránka formuláře F IRZ):

Výsledek kontroly

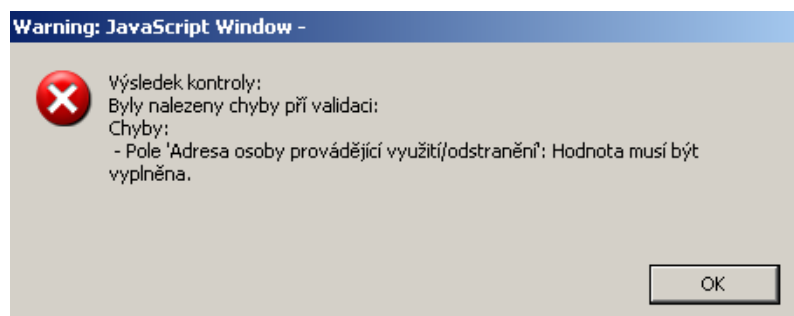

Popis chyby

- v sekci „Činnosti provozovny“ nejsou vyplněny povinné údaje, tj. a) činnost E-PRTR; b) činnost mimo oblast E-PRTR nebo kombinace a) + b)

- nejsou vyplněny žádné úniky, přenosy látek nebo přenosy množství odpadů předávaných mimo provozovnu (více viz stránky IRZ formuláře, tj. 3. až 5. stránka)

POPIS OVLÁDÁČÍCH PRVKŮ NA FORMULÁŘI IRZ

- v celém IRZ formuláři funguje nápověda, a to po nastavení kurzoru myši na příslušný popisek a vyčkání zobrazení textového pole s nápovědou, viz ilustrační náhled zobrazení nápovědy
- formulář IRZ obsahuje tlačítka pro přidávání dalších položek (viz tlačítka pro přidání činností, látek, množství apod.)
- v pravé části formuláře IRZ jsou tlačítka pro odebrání nechtěně přidanych položek. Tato tlačítka „-“ jsou jak u činností provozovny, tak u úniků a přenosů látek, ale i u přenosu množství odpadu mimo provozovnu (viz nebezpečný a ostatní odpad).

Hlášení do Integrovaného registru znečišťování
(podle zákona č. 25/2008 Sb.)

Ministerstvo životního prostředí
České republiky

Činnosti provozovny

Provozovna má E-PRTR činnost

Činnosti E-PRTR

Zaškrtněte, pokud je v provozovně provozována alespoň jedna ze seznamu činností uvedených v příloze I k nařízení o E-PRTR č. 166/2006. Pokud je v provozovně více E-PRTR činností, uveďte všechny. Činnost, ze které pochází největší znečištění, označte jako hlavní.

Kód IPPC	Počet zařízení	Hlavní činnost

Přidat činnost

Činnosti mimo oblast E-PRTR

Název činnosti	Počet zařízení

Přidat činnost

TLAČÍTKO PRO PŘIDÁNÍ DALŠÍ POLOŽKY

TLAČÍTKO PRO ODEBRÁNÍ PŘIDANÉ POLOŽKY

POZOR!!!!

Pokud skrze tlačítka („“; „“; „“ apod.) přidáte další prázdná pole („kolonky“), které posléze nevyplníte, bude toto hlášení validační šablonou vyhodnoceno jako nevalidní a nebude systémem ISPOP přijato. Před každým odesláním formuláře IRZ proveďte on-line kontrolu (viz tlačítko „“).